#49846, Izdavanje - Stan, Beograd, KALENIĆ PIJACA

TIP OBJEKTA	POVRŠINA	CENA	USELJIVOST
STAMBENA ZGRADA	50 m²	1,100€	SLOBODAN

SPAVAĆIH SOBA	DNEVNIH SOBA	SPRAT
1	1	6

NAMEŠTE	CENTRAL	NE	1	0	0	0	NE	NE	1	NE

Odličan stan, smešten na Vračaru, u novom kompleksu Landmark residence na bulevaru kralja Aleksandra, bivši Depo. Lokacija odlično povezana sa svim delovima grada. Na raspolaganju je služba obezbeđenja 24/7, garažnim prostorom ispod i uređenim unutrašnjim dvorištem. Moderan dizajn, uz najviše standarde gradnje. Stan je u C lameli. Sastoji se iz antrea, koji se nastavlja u veliku celinu, koju čini dnevni boravak sa trpezarijom i kuhinjom. Na raspolaganju je jedna spavaća soba sa bračnim krevetom i plakarima, kao i kupatilo sa tušem. Moderan enterijer, nov nameštaj, keramika, podovi, klima uređaji, novi kuhinjski elementi i ugradna tehnika u kuhinji. Idealan za život samca ili para.

Takovska 45, 11000 Beograd
Srbija

Tel: 011 329 3161
Mob: 060 329 3161

www.eurorent.rs
desk@eurorent.rs

Reg. br. 301
Sva prava zadržana.

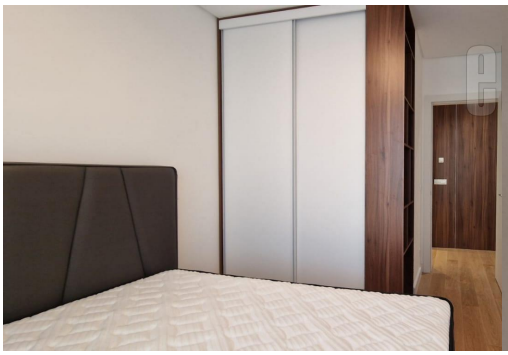

Takovska 45, 11000 Beograd
Srbija

Tel: 011 329 3161
Mob: 060 329 3161

www.eurorent.rs
desk@eurorent.rs

Reg. br. 301
Sva prava zadržana.